

Piano Strutturale Comunale Associato

Faenza - Brisighella - Casola Valsenio - Castel Bolognese - Riolo Terme - Solarolo

PSC 2009

L.R. 24 marzo 2000, n. 20 - "Disciplina generale sulla tutela e l'uso del territorio"

4.B_20

ASPETTI CONDIZIONANTI

TUTELE: storia e archeologia

scala 1:10000

4.B_20

SINDACO DI FAENZA Claudio Casadio	ASSESSORE ALLE POLITICHE DEL TERRITORIO COMUNE DI FAENZA Donatella Categari	SINDACO DI CASTEL BOLOGNESE Daniele Banti
SINDACO DI BRISIGHELLA Davide Misasioli	PROGETTO Emmo Nanni	SINDACO DI RILO TERME Emmo Poni
SINDACO DI CASOLA VALSENI Nicola Iseppi		SINDACO DI SOLAROLO Fabio Accorci

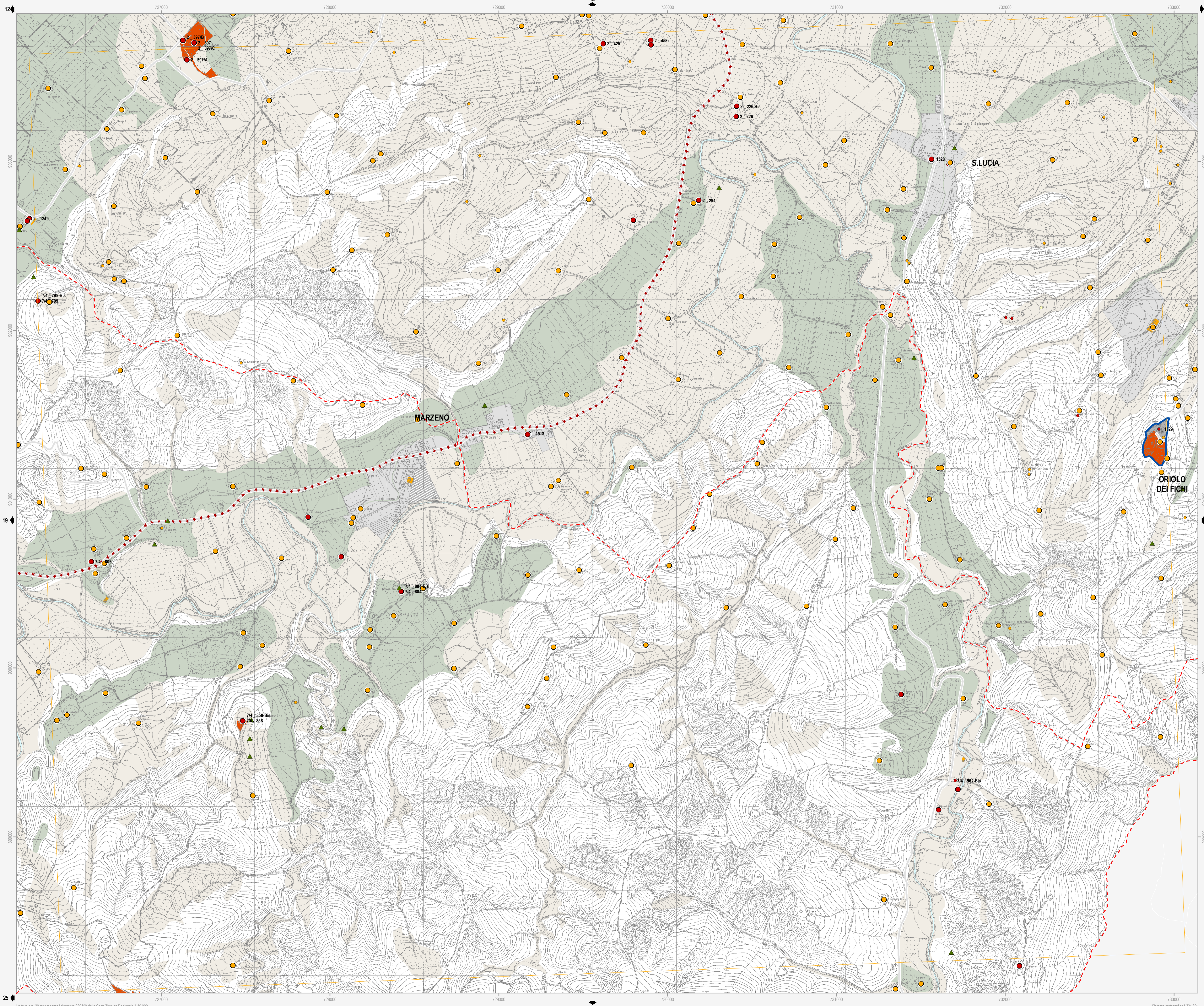

- Confine comunale
- Corsi d'acqua
- Territorio pianificato
- Ambiti di nuova previsione del PSC
- Centro Storico (Art.4.2)
- Nuclei di interesse storico in territorio extraurbano (Art.11.8)
- Rete ferroviaria esistente
- Tratto ferroviario di progetto
- Autostrada
- Adeguamento autostrada
- Viabilità esistente
- Adeguamento viabilità
- Viabilità di progetto

- #### Tutela del patrimonio archeologico
- Testimonianze archeologiche (Art.11.2)**
- Complessi archeologici
 - Aree di concentrazione di materiali archeologici
 - Zona di alta potenzialità archeologica
 - Zona di media potenzialità archeologica
 - Zona di bassa potenzialità archeologica
 - Attestazioni archeologiche

- #### Tutela del patrimonio storico
- Centuriazione romana (Art.11.3)**
- Elementi dell'impianto storico della centuriazione
 - Zone di tutela dell'impianto storico della centuriazione
- Viabilità storica**
- Viabilità storica (Art.11.4)
- Immobili e beni sottoposti a tutela ai sensi del D.lgs 42/2004 (Art.11.5)**
- Vincolo diretto
 - Vincolo indiretto
 - Vincolo ipso jure

- Edifici di valore storico-architettonico e culturale-testimoniale (Art.11.6 - Art. 11.7)**
- Edifici di valore storico-architettonico (valore monumentale)
 - Edifici di parziale valore storico-architettonico (valore monumentale)
 - Edifici di valore storico-architettonico (valore architettonico)
 - Edifici di parziale valore storico-architettonico (valore architettonico)
 - Edifici di valore culturale-testimoniale
 - Edifici di parziale valore culturale-testimoniale
 - Opere del secondo '900 ritenute di valore culturale-testimoniale
 - Ambito di conservazione (Art.4.3)
 - Ambito di parziale conservazione (Art.4.3)

Note:

¹ L'individuazione cartografica degli immobili e dei beni sottoposti a tutela ai sensi del D.Lgs 42/2004 è indicativa. Il sedime di un immobile o di un bene sottoposto a tutela va verificato facendo riferimento al Decreto Ministeriale.

² Per "n.1" si intende il numero del rilevatore, per "n.2" il numero della scheda di censimento aggiornata al 31.12.2009.

Una prima ricognizione delle infrastrutture ed emergenze storiche del territorio rurale, da approfondire nel POC e nel RUE, è visualizzata alla Tav. n. C.1.2.4 (sc.1:50000) e n. C.1.2.5 (1-6) (sc. 1:25000) del Quadro Consolativo.

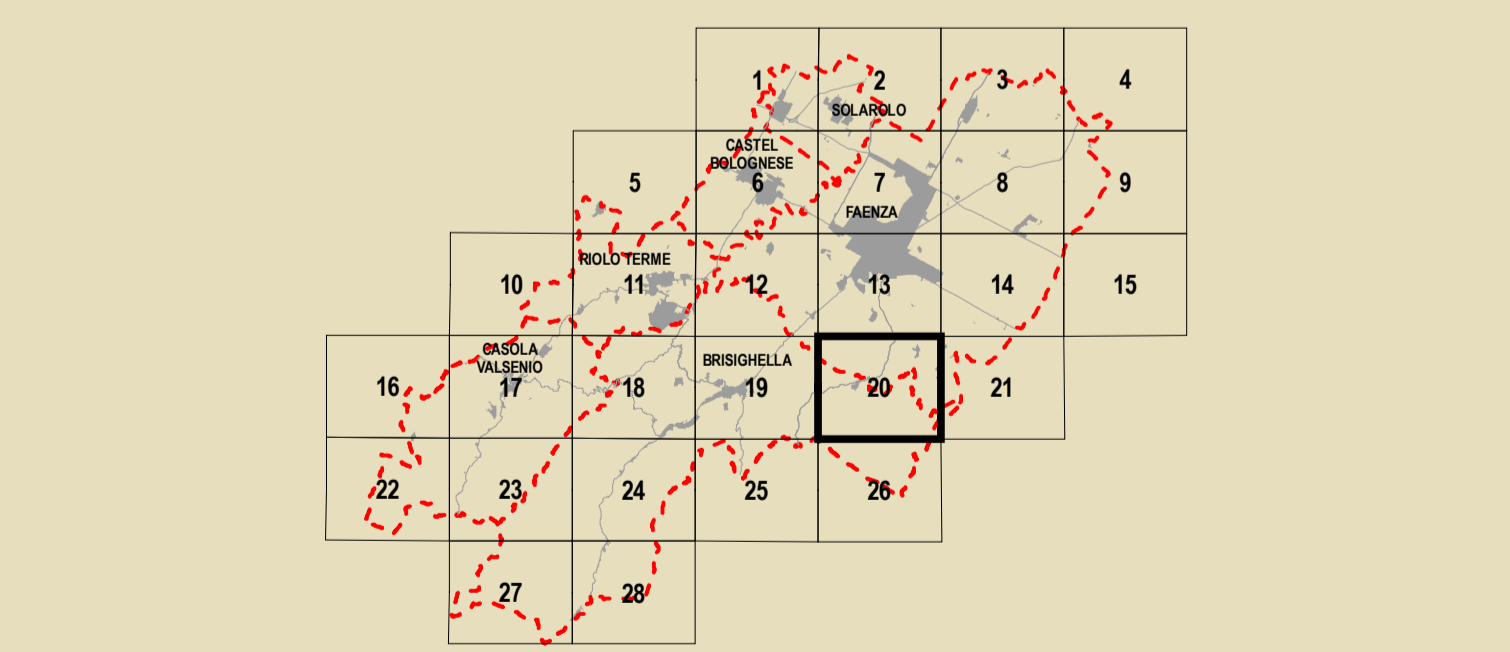

GRUPPO DI PROGETTAZIONE Mauro Benicacci Federica Drei Daria Stanzaglia Gabriele Tampieri Marco Villa	AZIENDA COMUNALE Faenza: Giovanni Albani Insigne: Laura Vecchi Cesola Valsenio: Fausto Salvadori Castel Bolognese: Mauro Calamucci Riolo Terme: Aflò Gentilini Solarolo: Cristina Santandrea	CONTRIBUTI Valutazione di Sostenibilità Ambientale e Territoriale Ecoazioni S.r.l. - Gubbio Massimo Bastiani - Valerio Calderaro Luca Zanetti - Vira Veterucci Aerea di studio Dionisia Balini Sistema economico e sociale Claudio Facchini - Quallero Malpezzi Maurizio Marini - Simonetta Toroni Isola di studio urbanistica Luca Calani - Alvino Pederczoli Alessandro Poggiani	Aspetti generali e tutela storica Stefano Marabini Sistema medio-alto storico Stefano Saviochi Sistema della infrastruttura per la mobilità TPS Ass. Professionale - Piergiulia Stefano Caronelli Sostenibilità e risparmio energetico Giancarlo Rocchini Guido Francesco Marino Analisi e studio modelli di studio Olea S.r.l. - Ravenna Domenico Mini	Archeologia territoriale Soprintendenza per i Beni Archeologici dell'Emilia Romagna Chiara Guarnieri Gabriella Claudio Negrelli Giuseppina Monteverochi Bianchi Francesco Marinelli Desa Biondi - Graziano Pompo scrittura Tiziana Piancastelli Claudia Lanzoni
--	---	---	--	--